皆さま！こんにちは!!

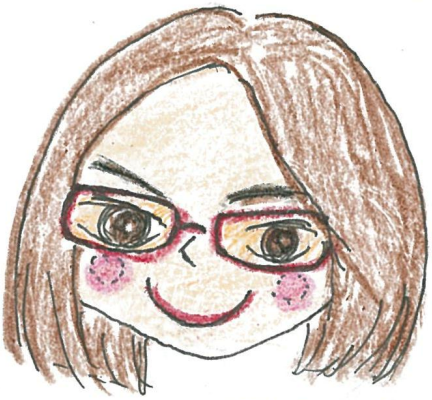

アイシスの伊野です！

～出会う皆さまと笑顔でつながる～

アイシス便り

2023.9

遊び心たっぷりのミニチュア☆

２年前にも『こびとの世界』をつくりだすミニチュアクリエイターのMOZUさんをご紹介しましたが第二弾ですw

インスタでフォローしている**ミニチュア作家の田中達也さん**をご紹介します！　例えばブロッコリーが森に見えたり、水に浮いた葉が舟に見えたり･･･。日常にありふれた道具や食品などをつかって、小さな別の世界へ誘われるような作品です。**くすっと笑えたり、どこからこんな発想が?!と驚きます。**おもしろくて素敵な作品に出会うと、心への栄養をもらったみたいにちょっぴり元気になれたりしますww　ぜひ不思議な世界を覗いてみてくださいね☆

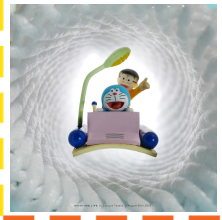

タイムトンネル?と思いきや実はフルーツ用緩衝材だったり･･･

HPはコチラから⇒

(staff オオノ)

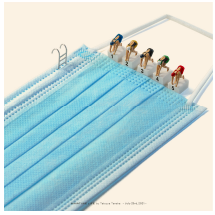

学校のプールで水泳の授業かな?と思ったらコロナ禍にお世話になったアレだったり･･･

新築工事　進行中☆

姫路市内　10月完成予定

注文住宅の新築工事 ８月末に上棟を迎えました～☆今回のおうちは、**広い玄関土間**におしゃれな階段、グリーン系の外壁や建具・クロスでまとめた個性キラリなおうち♪パントリーなど収納も充実して、畳コーナーも有！**吹き付け断熱**を施して断熱性能もバッチリ！ブログなどで経過をご紹介していきますので、ぜひご覧になってくださいね～♪

リフォーム工事をさせていただきました！

造作キッチン♪

キッチンというよりも、もはや厨房?!

メーカーさんのキッチンではなく、職人さんに作っていただいた造作のキッチン！棚の使い勝手等も思いのまま♪もともとは対面キッチンで広さは４畳くらいでしたが、**リフォーム後のキッチンは約８畳**！大きな作業台を中央に設置できたり、ガスオーブン等の設備も並べられるというプロ仕様です♪お料理好きさんには憧れの空間ですね！

頭の体操

ヒント・解答はブログを↓ご確認ください

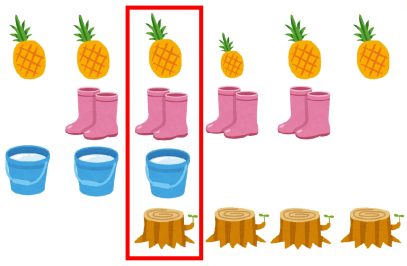

赤枠のなかを上から読むとどんな言葉になるでしょうか？

PLANNING OFFICE　ずっと安心、ずっと快適。暮らすほどに憩う家

Isis 株式会社アイシス

〒670-0032 姫路市龍野町6丁目20-1-1A

TEL:079-292-6003　FAX:079-292-6009

新築・リフォームご相談はお気軽に！ 0120-80-2996

◀ホームページはコチラから

https://reform-isis.com/

施工事例やお得なキャンペーンなど随時更新中!!

インスタグラムはコチラから フォローお願いします!

はじめました！ LINEでお問い合わせ コチラからお気軽に♪

REFORM.ISIS